TECHE UDINE

MANOSCRITTI

FONDO PRINCIPALE

Manoscritto n. P_MSS_3901_003

Nel Fondo Principale sono confluiti la maggior parte dei lasciti manoscritti pervenuti alla Biblioteca Civica «Vincenzo Joppi» nel corso del tempo: si tratta perciò di un fondo composito nel quale è possibile trovare manoscritti di argomento liturgico, scientifico, giuridico, botanico e altro.

Collocazione:

Biblioteca Civica "Vincenzo Joppi", Udine
https://www.techeudine.it/fondo-principale
https://www.sbhu.it/

3901-ter

Nro 2103

3500

Oesterreichisch- kaiserl. königl.

REISEPASS.

PASSAPORTO IMPERIALE REGIO AUSTRIACO.

Geburtsjahr
Anno di nascita 1831.

Religionsbekenntniss
Religione Cattolica

Statur
Statura alta

Gesicht
Faccia ottunga

Haare
Capelli neri

Augen
Occhi castagni scuri

Mund
Bocca ordinaria

Nase
Naso prossimo

Besondere Zeichen:
Marche visibili: nessuna

Dessen eigenhändige Unterschrift:
Sottoscrizione del viaggiatore: Nicolò Nicco

Für
Per il Sig.r Ippo-
lito D.r Nicco

Charakter oder Profession
Carattere o professione Profes-
sente

Gebürtig
Nativo Udine

Wohnhaft
Abitante Udine

Ursache der Reise
Motivo del sua viaggio istru-
zione

Derselbe reiset
Esso viaggia solo

von
da Udine

über
passando per /

nach
allo Stato Pon-
tificio, Tosca-
na Regno
Due Sicilie
viceversa Lom-
bardia e ritorno

Dieser Pass ist gültig
Vale per due Anni

1 Lira 50 Cent.

Im Nahmen Seiner Oesterreichisch-kaiserlichen zu Hungarn und Böheim königlichen und apostolischen Majestät etc. etc.

werden alle Behörden angewiesen, jene der auswärtigen Staaten aber geziemend ersucht, Vorzeiger dieses Passes d. N. Ippolito D.r Nicco aller Orten frey und ungehindert passiren, auch demselben nöthigen Falls allen Vorschub angedeihen zu lassen, wobey man sich zu aller Gegenwillfährigkeit erbiethet.

In Nome di Sua Imp. Reg. ed Apostolica Maestà.

Vengono ricercate tutte le Autorità civili e militari a lasciar liberamente passare la persona munita del presente passaporto, e prestarle in caso di bisogno ogni soccorso, promettendo da questa parte un' eguale corrispondenza.

Venezia il 14 Settembre 1858 cinquantotto

p. *Il Consigliere Intimo e Ciambellano attuale di S. M. I. R. A., Cav. di I. Classe dell' I. R. Ordine Austriaco della Corona di Ferro, ecc. ecc. ecc., Luogotenente delle Provincie Venete*

Mit diese[redacted] reisen:

Con quest[redacted] viaggiano:

Nahmen und **Vornahmen.** *Nome e cognome.*	Charakter. *Carattere o professione.*	Geburtsort. *Luogo di Nascita.*	Religionsbekenntniss. *Religione.*	Alter. *Età.*	Stand. *Stato.*	Statur. *Statura.*	Gesicht. *Faccia.*	Haare. *Capelli.*	Augen. *Occhi.*

PONTE CHIASSO DI Pellaggio [redacted]

VISTO ALLA COMMISSARIATO DI [redacted]

BUONO PER Partire

Dott. LUIGI CICERI
MEDICO CHIRURGO
Specialista malattie polmonari
Trieste (Cattinara)

BCU ms 7p 391 ter

3901 -ter

Nro 2103

3500

Oesterreichisch- kaiserl. königl.

REISEPASS.

PASSAPORTO IMPERIALE REGIO AUSTRIACO.

Geburtsjahr
Anno di nascita 1831.

Religionsbekenntniss
Religione Cattolica

Statur
Statura alta

Gesicht
Faccia ottunga

Haare
Capelli neri

Augen
Occhi castagni scuri

Mund
Bocca ordinaria

Nase
Naso proporzionato

Besondere Zeichen:
Marche visibili: nessuna

Dessen eigenhändige Unterschrift:
Sottoscrizione del viaggiatore:
Agostino Nievo

Für
Per il Sig.r Agost.o Nievo

Charakter oder Profession
Carattere o professione Possidente

Gebürtig
Nativo Udine

Wohnhaft
Abitante Udine

Ursache der Reise
Motivo del suo viaggio istruzione

Derselbe reiset
Esso viaggia solo

von
da Udine

über
passando per

nach
allo Stato Pontificio, Toscana, Regno Due Sicilie, Piemonte e Lombardia

Dieser Pass ist gültig
Vale per due Anni

Im Nahmen Seiner Oesterreichisch-kaiserlichen zu Hungarn und Böheim königlichen und apostolischen Majestät etc. etc.

werden alle Behörden angewiesen, jene der auswärtigen Staaten aber geziemend ersucht, Vorzeiger dieses Passes Agostino Nievo aller Orten frey und ungehindert passiren, auch demselben nöthigen Falls allen Vorschub angedeihen zu lassen, wobey man sich zu aller Gegenwillfährigkeit erbiethet.

In Nome di Sua Imp. Reg. ed Apostolica Maestà.

Vengono ricercate tutte le Autorità civili e militari a lasciar liberamente passare la persona munita del presente passaporto, e prestarle in caso di bisogno ogni soccorso, promettendo da questa parte un' eguale corrispondenza.

Venezia il 14 Settembre 1858 cinquantotto
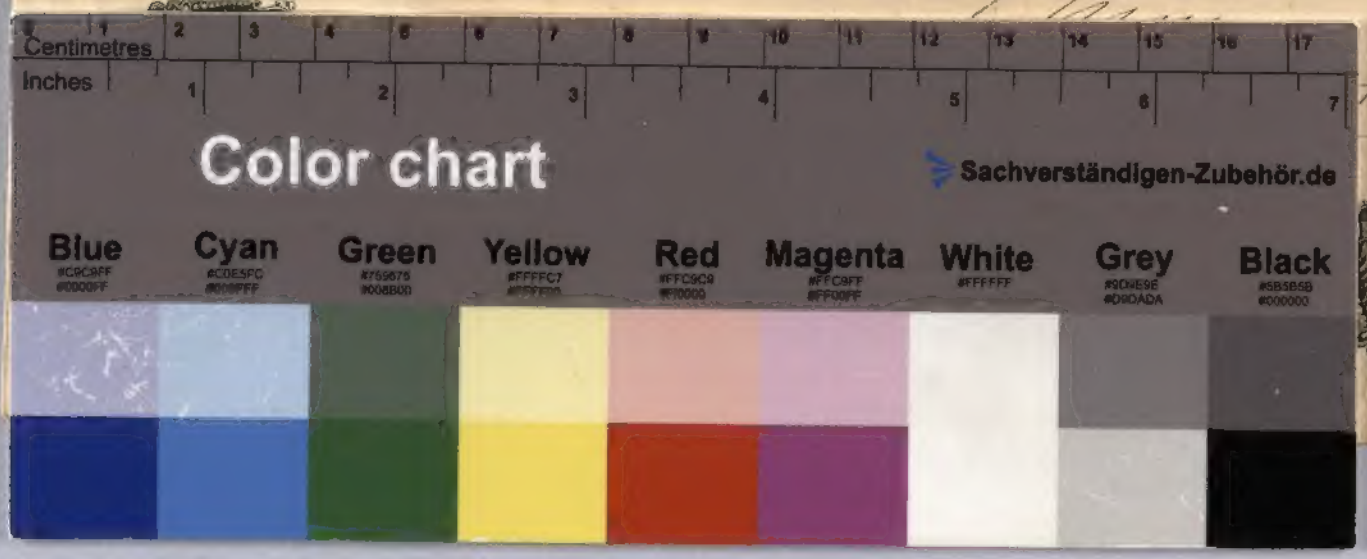
Il Consigliere Intimo e Ciambellano attuale di S. M. I. R. A., Cav. di I. Classe dell' I. R. Ordine Austriaco della Corona di Ferro, ecc. ecc. ecc. Luogotenente delle Provincie Venete